SADONE
IMMOBILIER ET PATRIMOINE

BUREAU 36,70 M² À NEUILLY-SUR-SEINE

404 250 €

Mise à jour : 20/10/2026

N° de mandat : 12321

SURFACE
36,70 m²

DESCRIPTION

Bureaux à vendre de 36.70 m2 - Avenue Charles de Gaulle - Neuilly Sur Seine

Au coeur de l'une des adresses les plus recherchées de Neuilly-sur-Seine, sur la prestigieuse Avenue Charles de Gaulle, l'Agence SADONE vous propose à la vente un bureau d'une superficie de 36,70 m², situé au 5e étage.

Ce bureau constitue une adresse idéale pour l'installation d'un cabinet, d'une profession libérale ou le siège d'une entreprise.

Une cave complète ce bien.

Une place de parking est proposée en complément, au prix de 35 000 euros, en sus du prix de vente.

Une opportunité rare d'acquérir des bureaux idéalement situés sur l'une des principales artères de Neuilly-sur-Seine.

Honoraires d'agence : 5 % HT à la charge de l'acquéreur.

Mandat n°12321

Nous vous accueillons dans nos bureaux du lundi au vendredi de 9h30 à 19h00, ainsi que le samedi de 10h00 à 17h00. (5.00 % honoraires TTC à la charge de l'acquéreur.)

laetitia grossmann (EI) Agent Commercial – Numéro RSAC : 87932462200015 – .

NOTRE AGENT

Laetitia
01 47 47 08 30

CARACTÉRISTIQUES DU BIEN

GÉNÉRAL

8 étages | ascenseur | 1 parking

AUTRES INFORMATIONS

Etage	5
Cave	Non
Interphone	Non
Digicode	Oui

Les informations sur les risques auxquels ce bien est exposé sont disponibles sur le site Géorisques du gouvernement : www.georisques.gouv.fr

SADONE
IMMOBILIER ET PATRIMOINE

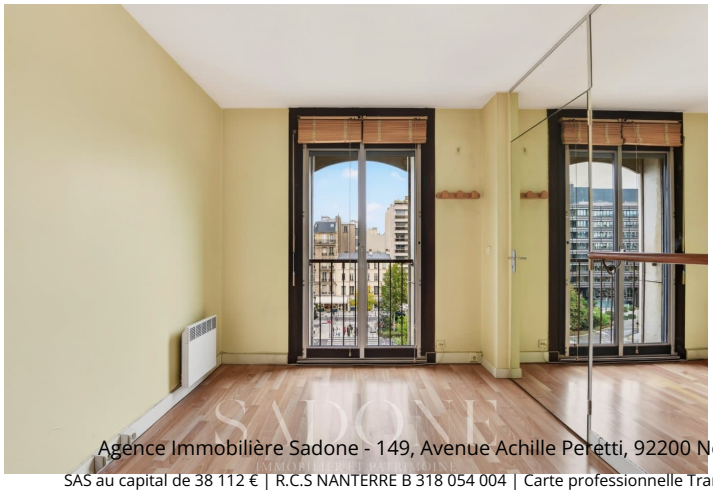

SADONE
BUREAUX
ET COMMERCES